

填表日期： 109 年 12 月 18 日

公司名稱	銘基設計工程有限公司							
負責人	林志昇	統一編號	12738573 驗					
聯絡人	林志昇	職稱	繪圖工程師					
聯絡人電話	(04)22784368、0931508299		E-mail	<a href="mailto:mj.linjsh@gmail.com">mj.linjsh@gmail.com</a>				
公司地址	台中市大里區立仁路 523 號							
公司簡介	詳附件							
甄選方式	<input type="checkbox"/> 筆試 <input checked="" type="checkbox"/> 面試 <input type="checkbox"/> 其他：先 Email 再通知面試							
實習地點	台中市大里區立仁路 523 號		實習部門	設計部				
實習時間			實習工作段	早班: 8:30 ~ 6:00 午休: 12:00~13:30 夜班:				
輪班	<input checked="" type="checkbox"/> 否 工作___時 做___休___ <input type="checkbox"/> 是		加班時間	<input type="checkbox"/> 否 <input checked="" type="checkbox"/> 是(工作有需求才需加班)				
類別	<input type="checkbox"/> 學期中實習(18 週共 160 小時) <input checked="" type="checkbox"/> 全學期實習(18~20 週共 720~800 小時) <input type="checkbox"/> 寒/暑假實習(4 週共 160 小時) <input checked="" type="checkbox"/> 全學年實習(36~40 週共 1440~1600 小時) <input type="checkbox"/> 暑假實習(8 週共 320 小時) <input checked="" type="checkbox"/> 夜四技就業 <input checked="" type="checkbox"/> 畢業就業							
職缺名稱	繪圖工程師		職缺連結	<a href="https://">https://</a>				
系別	工作項目內容	名額	薪資/獎助學金	需求條件或專長				
建築、土木 、景觀設計 、室內設計	電腦繪圖	3	<input type="checkbox"/> 有 元/小時 <input checked="" type="checkbox"/> 有 24000 元/月 <input type="checkbox"/> 無	需會 Auto CAD 建築、土木相關科系				
備註								
公司福利	交通津貼	伙食	宿舍	勞保	健保	意外險	勞退	其他
	<input type="checkbox"/> 提供 <input checked="" type="checkbox"/> 不提供	<input checked="" type="checkbox"/> 提供 <input type="checkbox"/> 不提供	<input type="checkbox"/> 提供 <input checked="" type="checkbox"/> 不提供	<input checked="" type="checkbox"/> 有 <input type="checkbox"/> 無	<input checked="" type="checkbox"/> 有 <input type="checkbox"/> 無	<input type="checkbox"/> 有 <input checked="" type="checkbox"/> 無	<input type="checkbox"/> 有 <input checked="" type="checkbox"/> 無	

\* 資料填寫完成請E-mail: rogerliu@staff.1111.com.tw , 謝謝~

# 銘基設計工程有限公司

## 簡介



公司地址:台中市大里區新仁三街 56 號

工廠地址:台中市大里區立仁路 523 號



公司介紹:

公司重要記事

2001 年 銘基設計工程有限公司 於元月成立，初期以個人工作室運作，主要從事鋼構施工圖面繪製。

2002 年 公司於大里區新仁路一段 53 號一樓正式成立辦公室，員工 2 人繪圖能量 700t/月營業額約 260 萬。

2004 年 購入新仁路一段 49 號辦公室用地，開始規劃設計及施工。

2006 年 辦公室完工啟用，公司員工增加至 5 人繪圖能量約 1200t/月。開始使用 3D 繪圖軟體 Advance steel 投入施工圖繪製。

2010 年 購入新仁三街工廠用地，申請工廠登記及整建設施，當年度完成「華山觀止」飯店鋼架工程。

2011 年 第一件由銘基自行標得之公共工程(澎湖科技大學溫室改建及 BIPV 太陽能設備工程)。

2018 年 完成二廠興建工程於立仁路 523 號占地 1500 坪，工程規模不再受限於場地大小及出入口限制。

2019 年 將辦公室遷移至二廠，辦公人員 7 人、工廠施工人員 14 人。年營業額約 7500 萬

## 銘基設計-人員組織表

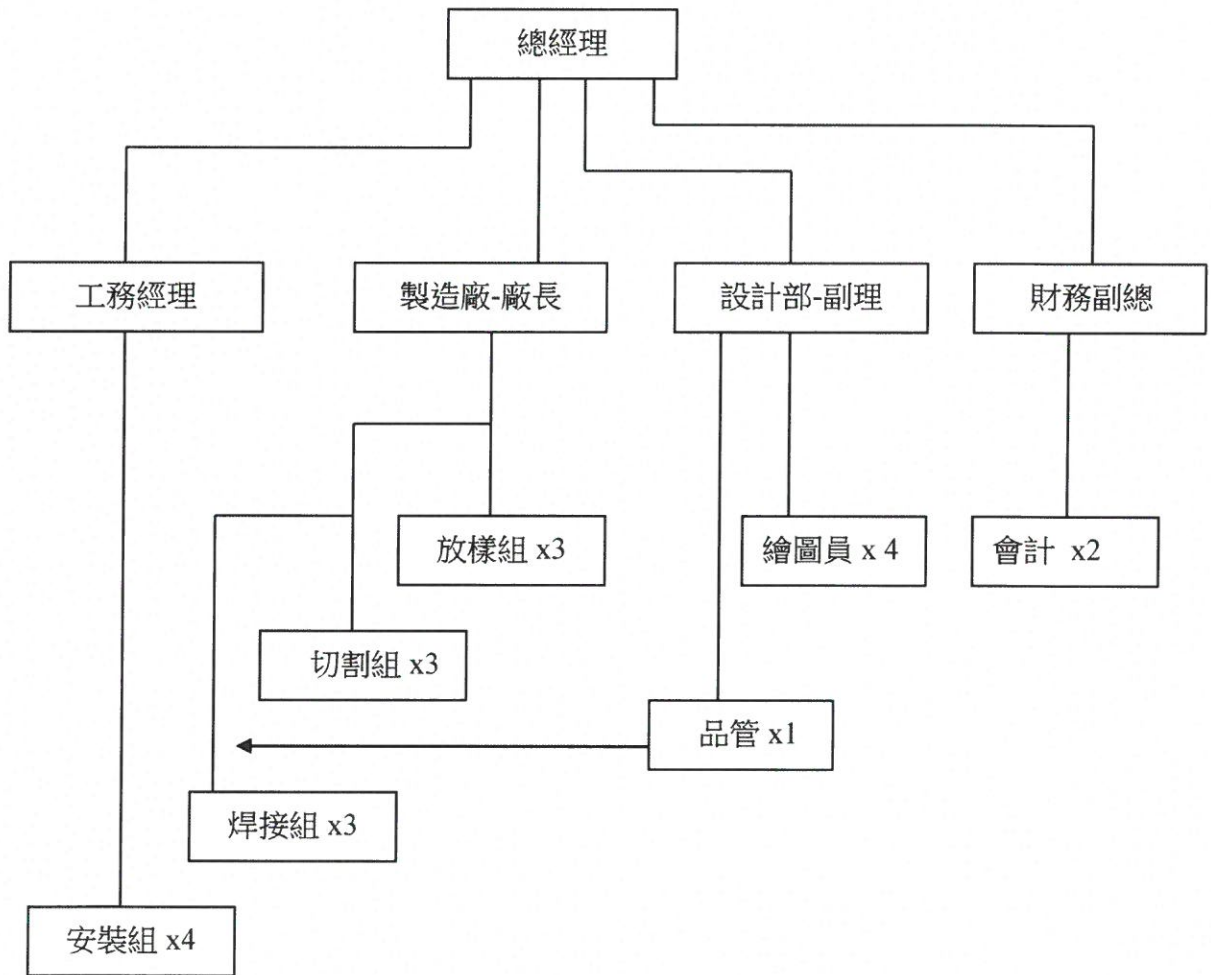

# 銘基設計-工廠配置圖

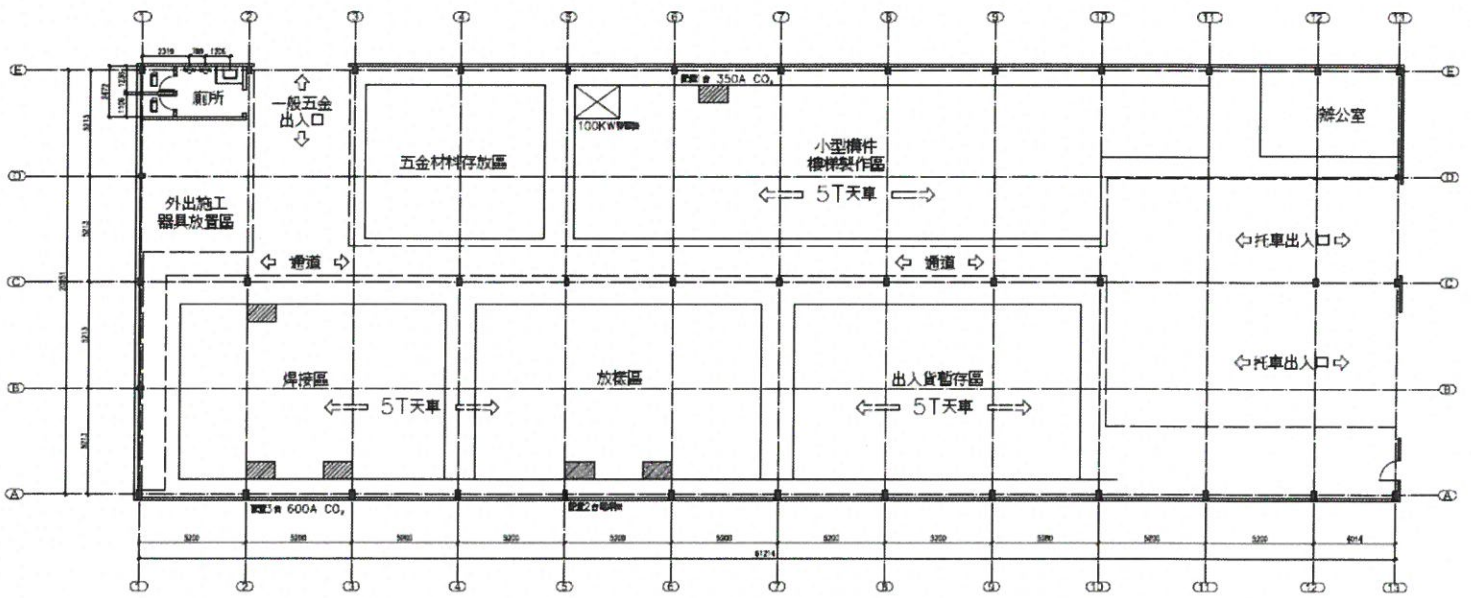

機具列表:

1. 5T天車 x3台
2. 100KW發電機 x1台
3. 380A柴油發電機 x1台
4. 190A汽油發電機 x1台
5. 2.5T起重機 x1台
6. 600A CO<sub>2</sub> x3台
7. 350A CO<sub>2</sub> x1台
8. 400A CO<sub>2</sub> x2台(外場用)
9. 500A 電焊機 x2台
10. 400A 電焊機 x2台
11. H200 鑽機 x1台
12. 14吋砂輪機 x2台
13. 7吋砂輪機 x10台
14. 14吋切齒機 x3台

T.車區平面配置圖

銘基設計工程有限公司-工廠平面配置圖



## 工廠照片



廠區鳥瞰圖



廠區內布圖



## 辦公室照片



辦公室外觀



辦公室內部圖



## 機具照片



H型鋼鉅床



三軸鑽孔機



雙向開槽機



## 工程實績表



103 桃園拉拉山遊客中心陸橋

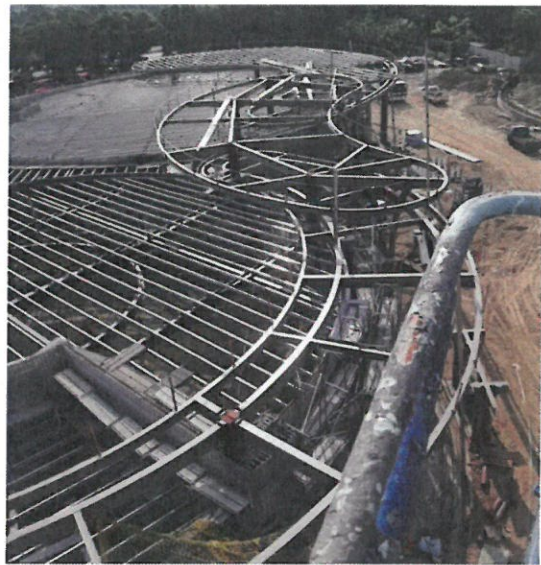

107 雲林古坑遊客中心



108 巨崑工業有限公司廠房新建工程



108 中國醫大水滷技區



109 廊子國小新建工程



109 龍熙企業有限公司廠辦