

**中國科技大學107-2學年度「完善弱勢助學攜手計畫」
生活扶助金申請公告（第二次）**

- 一、依據：「中國科技大學完善弱勢助學攜手計畫補助辦法」第十四條辦理。
- 二、目的：為照顧弱勢學生，以學習取代工讀的輔導機制提供生活扶助金，使學生得以同時兼顧課業與生活所需。
- 三、申請期間：**第8週至第9週止**，經費用罄即截止受理。申請期間以學務處公告時程為主。
- 四、生活扶助金申請對象，以具備本校日間部四技部學籍且符合以下資格者為限：
 - 第一類
 - (一) 低收入戶學生
 - (二) 重度身心障礙學生及重度身心障礙人士子女
 - 第二類
 - (一) 中低收入戶學生
 - (二) 中度身心障礙學生及中度身心障礙人士子女
 - (三) 輕度身心障礙學生及輕度身心障礙人士子女
 - (四) 特殊境遇家庭子女孫子女學生
 - (五) 原住民學生學雜費減免資格
 - (六) 教育部弱勢助學金補助學生
- 五、**本學期已參與2次學習輔導、重修學分班及第1梯次申請學習輔導期間為10-17週間之學生，不得再申請。**
- 六、**本學期學期中課業輔導班僅臺北校區開辦，預定開課一覽表詳附件1(原則達15人正式開班)。**本學期末修讀開課課程者，不得參與學期中課業輔導班。
- 七、學習輔導項目、開班原則、生活扶助金發放標準及承辦單位架構表如附件2。生活扶助金發放標準得視實際發放情況調整，並另行公告之。
- 八、申請程序及規定（申請流程圖如附件3）
 - (一) 符合資格學生，於申請期間內，檢附申請表(附表 1)及相關證明文件(附件 4)，向學務處提出申請，經資格審核通過者，始得參與學習輔導與接受生活扶助金。資格不符或經教育部「大專校院學生助學措施系統整合平台」及「大專校院弱勢學生資格查核系統」審退者，不得接受生活扶助金。
 - (二) 符合資格之學生接受相關學習輔導服務後，依各項目檢附成果證明資料，繳交至各學習輔導項目承辦單位審核。
 - (三) 各學習輔導承辦單位完成成果審核後，送交高教深耕辦公室據以核發生活扶助金。
 - (四) 如發現有偽造事實或變造證件或證明等情事，將追回已發給之生活扶助金。
- 九、若有未盡事宜另行公告之。

附件1 學期中課業輔導班預定開課一覽表

開課日期：4 月 24 日至 6 月 12 日

| 編號 | 課程 | 上課時間 | 教室 |
|----|-------------|----------------|------|
| 1 | 大學外文(英文)(二) | (三) 08 09 節 | 格402 |
| 2 | 管理數據應用概論 | (三) 08 09 節 | 待確認 |
| 3 | 應用文 | (三) 08 09 節 | 格403 |
| 4 | 經濟學(二) | (三) 08 09 10 節 | 格404 |
| 5 | 職場英文 | (三) 08 09 節 | 格405 |
| 6 | 管理學(二) | (三) 08 09 節 | 格407 |

附件 2 學習輔導項目、開班原則、生活扶助金發放標準及承辦單位架構表

| 輔導項目 | 申請要件 | 檢附資料 | 開班原則 | 生活扶助金發放 | 承辦單位 |
|--------------------|--|---|---|--|---|
| 競賽輔導 | <ol style="list-style-type: none"> 1. 學習輔導項目須符合本校「競賽分級表」辦理。 2. 出席輔導課程之時數，須達預定總時數之四分之三以上，始符合輔導結果認可標準。 3. 當學期至多參與2次。 | <ol style="list-style-type: none"> 1. 學習輔導及生活扶助金申請表 2. 學生參與校外專業競賽辦法及報名表 3. 依競賽規定繳交相關作品 4. 輔導紀錄影本 5. 回饋單 | 人數不限制 | <ol style="list-style-type: none"> 1. 輔導累計4週，並有確實出席紀錄者，次月核發1個月生活扶助金。 2. 辦法第三條第一項之學生，每月核發生活扶助金8,000元外，其餘身分別均每月核發6,000元，並於課程單元結束後次月撥付。 | <pre> graph TD A[學生至學務處提出學習輔導申請] --> B[公告資格審查結果] B -- 通過 --> C[至系辦申請競賽輔導] </pre> |
| 證照輔導 | <ol style="list-style-type: none"> 1. 證照輔導應符合各系能力、就業、跨領域等各類證照輔導，並提出報考證照相關佐證文件。 2. 出席輔導課程之時數，須達預定總時數之四分之三以上，始符合輔導結果認可標準。 3. 當學期至多參與2次。 | <ol style="list-style-type: none"> 1. 學習輔導及生活扶助金申請表 2. 報名收據正本或准考證。(無收據正本者須簽具切結書) 3. 考取者另須檢附證照2份影本 4. 輔導紀錄影本 5. 回饋單 | <ol style="list-style-type: none"> 1. 原則達15人即開班授課。 2. 人數未達規定者，得併非弱勢學生合併上課，或另於簽核後辦理。 | <ol style="list-style-type: none"> 1. 輔導累計4週，並有確實出席紀錄者，次月核發1個月生活扶助金。 2. 辦法第三條第一項之學生，每月核發生活扶助金8,000元外，其餘身分別均每月核發6,000元，並於課程單元結束後次月撥付。 | <pre> graph TD A[學生至學務處提出學習輔導申請] --> B[公告資格審查結果] B -- 通過 --> C[至系辦申請證照輔導] </pre> |
| 學期中課業輔導 (107-2學年度) | <ol style="list-style-type: none"> 1. 請同學就本學期修讀科目提出申請。 2. 出席輔導課程之時數，須達預定總時數之四分之三以上，始符合輔導結果認可標準。 | <ol style="list-style-type: none"> 1. 學習輔導及生活扶助金申請表 2. 輔導紀錄影本 3. 回饋單 | 原則達15人即開班授課。 | <ol style="list-style-type: none"> 1. 輔導累計8週，並有確實出席紀錄者，次月核發2個月生活扶助金。 2. 辦法第三條第一項之學生，每月核發生活扶助金8,000元外，其餘身分別均每月核發6,000元，並於課程單元結束後次月撥付。 | <pre> graph TD A[學生至學務處提出學習輔導申請] --> B[公告資格審查結果] B -- 通過 --> C[至教務處申請課業輔導] </pre> |

附件 3 107-2 中國科技大學「完善弱勢助學攜手計畫」生活扶助金申請流程圖

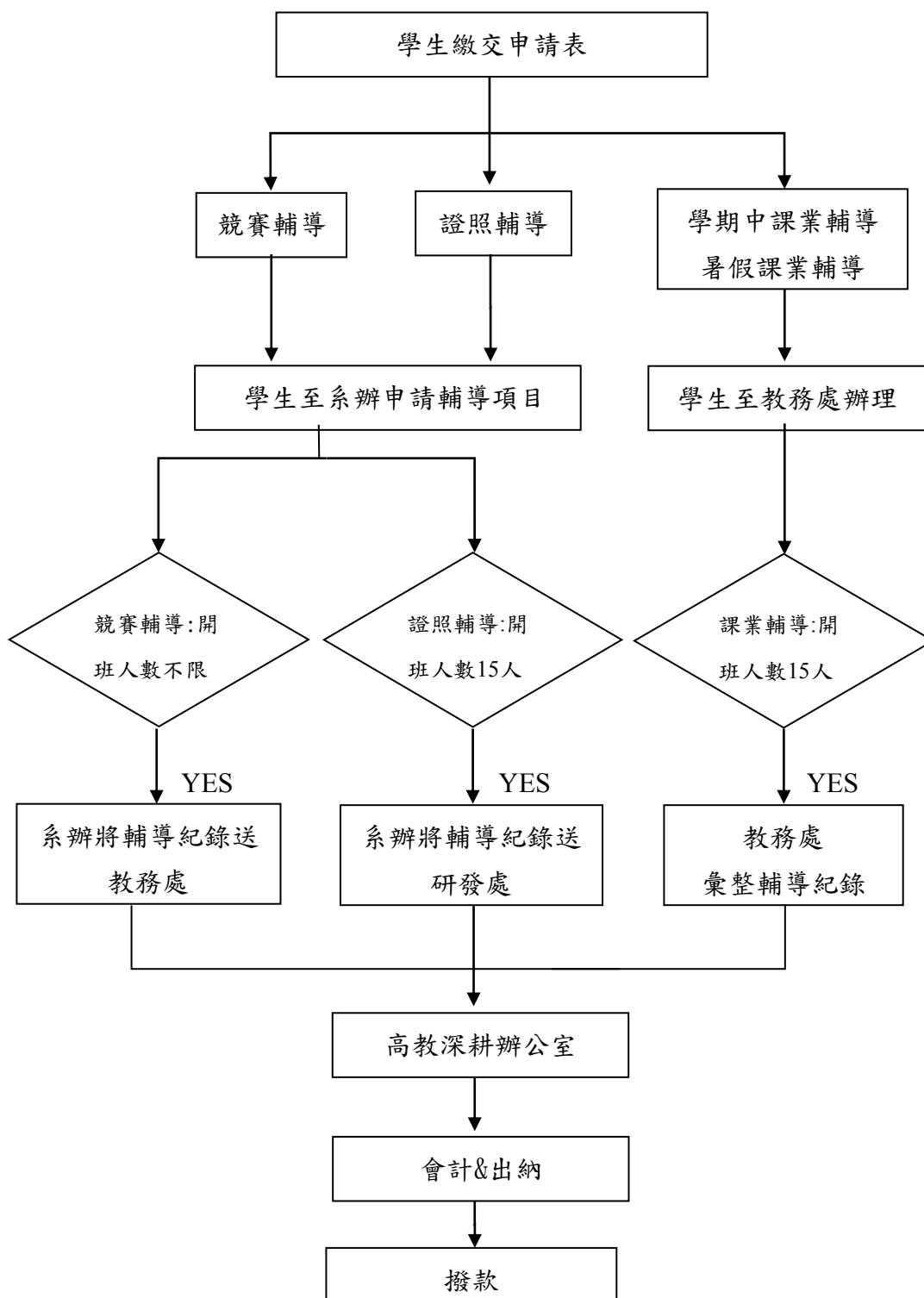

附件 4 「弱勢助學攜手計畫」各類申請資格檢附資料檢查表

| 「弱勢助學攜手計畫」各類申請資格檢附資料檢查表 | | |
|-------------------------|--|---|
| 類別 | 對象資格 | 檢附資料 |
| 第一類 | 低收入戶學生 | <input type="checkbox"/> 中、低收入戶證明正本 <input type="checkbox"/> 全戶戶籍謄本正本（或新式戶口名簿影本） |
| | 重度身心障礙學生及重度身心障礙人士子女 | <input type="checkbox"/> 身心障礙手冊或鑑輔會證明影本 <input type="checkbox"/> 全戶戶籍謄本正本（或新式戶口名簿影本） <input type="checkbox"/> 106年全戶所得清單 |
| 第二類 | 中低收入戶學生 | <input type="checkbox"/> 中、低收入戶證明正本 <input type="checkbox"/> 全戶戶籍謄本正本（或新式戶口名簿影本） |
| | 中度身心障礙學生及中度身心障礙人士子女 輕度身心障礙學生及輕度身心障礙人士子女 | <input type="checkbox"/> 身心障礙手冊或鑑輔會證明影本 <input type="checkbox"/> 全戶戶籍謄本正本（或新式戶口名簿影本） <input type="checkbox"/> 106年全戶所得清單 |
| | 特殊境遇家庭子女孫子女學生 | <input type="checkbox"/> 特殊境遇家庭子女證明 <input type="checkbox"/> 全戶戶籍謄本正本（或新式戶口名簿影本） |
| | 原住民學生學雜費減免資格 | <input type="checkbox"/> 全戶戶籍謄本正本（或新式戶口名簿影本） |
| | 教育部弱勢助學金補助學生 | <input type="checkbox"/> 全戶戶籍謄本正本（或新式戶口名簿影本） <input type="checkbox"/> 106年全戶所得清單 <input type="checkbox"/> 106年全戶財產清單(全戶:父、母及學生本人) |

附表 1 中國科技大學「弱勢助學攜手計畫」學習輔導申請表

| | | | | |
|---|---|--|---|--|
| 學生姓名 | | 學制系所 <input type="checkbox"/> 四技 _____ 系 | 班 級 | |
| 學 號 | | 電 話 | 電子信箱 | |
| 工 讀 情 形 | <p>1. 請問你目前是否有參與工讀? <input type="checkbox"/> 是 <input type="checkbox"/> 否 <u>若1題回答「是」,請繼續回答下面問題</u></p> <p>2. 你參與工讀的主要原因為何? <input type="checkbox"/> 經濟需求 <input type="checkbox"/> 經驗學習 <input type="checkbox"/> 其他 _____</p> <p>3. 你參與工讀內容是否與所學專業相關? <input type="checkbox"/> 是 <input type="checkbox"/> 否</p> <p>4. 你參與工讀的地點為? <input type="checkbox"/> 校內工讀 <input type="checkbox"/> 校外工讀</p> <p>5. 你平均每週工讀時數約為多少時間? <input type="checkbox"/> 10小時以下 <input type="checkbox"/> 10~20小時 <input type="checkbox"/> 20小時以上</p> | | | |
| 一、申請資格 | | | | |
| 第一類 | | 第二類 | | |
| <input type="checkbox"/> 低收入戶學生 <input type="checkbox"/> 重度身心障礙學生及重度身心障礙人士子女 | | <input type="checkbox"/> 中低收入戶學生 <input type="checkbox"/> 中度身心障礙學生及中度身心障礙人士子女 <input type="checkbox"/> 輕度身心障礙學生及輕度身心障礙者子女 <input type="checkbox"/> 特殊境遇家庭子女孫子女學生 <input type="checkbox"/> 原住民族學生學雜費減免資格 <input type="checkbox"/> 教育部弱勢助學金補助學生 | | |
| 二、檢附資料(107-2已辦理學雜費減免、弱勢助學者無須再檢附) | | | | |
| <input type="checkbox"/> 中、低收入戶證明正本 <input type="checkbox"/> 特殊境遇家庭子女證明 <input type="checkbox"/> 身心障礙手冊或鑑輔會證明影本 | | <input type="checkbox"/> 全戶戶籍謄本正本(或新式戶口名簿影本) <input type="checkbox"/> 106年全戶所得清單 <input type="checkbox"/> 106年全戶財產清單(全戶:父、母及學生本人) | | |
| 三、學生身份別審查結果 | | | 四、審查委員會意見 | |
| <input type="checkbox"/> 符合第一類扶助金申請資格 <input type="checkbox"/> 符合第二類扶助金申請資格 <input type="checkbox"/> 不符合申請資格 | | | 學務處承辦人/主管 <input type="checkbox"/> 通過審查,准予參加學習輔導 <input type="checkbox"/> 未通過審查 | |
| 五、申請學習輔導項目(每次得申請參加一種輔導項目不得重複,但得連續申請) | | | | |
| 輔導項目 | 開課原則 | 單位主管 | 輔導名稱/週次 | |
| <input type="checkbox"/> 1. 競賽輔導 (各系系辦公室) | a. 人數不限制,應符合本校「競賽分級表」辦理,並完成競賽報名程序。 b. 以4週為一輔導單元,每學期至多參與2次。 | 執行老師(簽章) 單位主管(簽章) | 輔導競賽名稱: 輔導週次: | |
| <input type="checkbox"/> 2. 證照輔導 (各系系辦公室) | a. 原則達15人開班,符合「核心、就業證照」辦理,並完成證照報考程序。 b. 以4週為一輔導單元,每學期至多參與2次。 | 執行老師(簽章) 單位主管(簽章) | 輔導證照名稱: 輔導週次: | |
| 3-1. 生涯發展輔導 (學務處生輔組) | a. 依核定人數辦理。 b. 每週輔導以8小時為上限,每月不超過30小時。 | 本次不提供此輔導項目 | | |
| 3-2. 生涯發展輔導 (導師) | a. 人數3-5人為原則,由導師個別輔導。 b. 以4週為一輔導單元。 | 本次不提供此輔導項目 | | |
| <input type="checkbox"/> 4. 學期中課業輔導 (教務處) | a. 原則達15人開班 b. 以8週為一輔導單元 | 教行組承辦(簽章) 教行組主管(簽章) | 課程名稱: | |
| 5. 暑假課業輔導 (教務處) | a. 達10人以上開班 b. 以8週為一輔導單元 | 本次不提供此輔導項目 | | |
| 6. 重補修學分班 (教務處) | a. 申請時間:修業18週者,應於前一學期第十五週前申請;修業9週者得另於該學期第六週前申請 b. 隨班附讀方式辦理。 | 本次不提供此輔導項目 | | |
| 六、計畫主辦單位存管(高教深耕辦公室) | | | | |
| 高教深耕計畫承辦人 | | 高教深耕計畫主管 | | |

附表 2 中國科技大學「弱勢助學攜手計畫」生活扶助金申請表

| | | | | | |
|---|---------|-----------------------------------|--|-----------------------------------|----------|
| 學生姓名 | | 學制系所 | <input type="checkbox"/> 四技_____系 | 班 級 | |
| 學 號 | | 電 話 | | 電子信箱 | |
| 一、申請學習輔導項目 | | | | | |
| <input type="checkbox"/> 1.競賽輔導 | | <input type="checkbox"/> 2.證照輔導 | | <input type="checkbox"/> 3.生涯發展輔導 | |
| <input type="checkbox"/> 4.學期中課業輔導 | | <input type="checkbox"/> 5.暑假課業輔導 | | <input type="checkbox"/> 6.重補修學分班 | |
| 二、學習輔導內容、時間及地點 | | | | | |
| 學習輔導名稱：_____ | | | | | |
| 日期：_____年_____月_____日_____時_____分 至 _____年_____月_____日_____時_____分 | | | | | |
| 地點： <input type="checkbox"/> 台北 <input type="checkbox"/> 新竹 教室名稱：_____ | | | | | |
| 三、申請生活扶助金檢附文件 | | | | | |
| 輔導項目1-6 | | | | | |
| <input type="checkbox"/> 學習輔導及生活扶助金申請表正本乙份(附表2) | | | | | |
| <input type="checkbox"/> 回饋單(附表3) | | | | | |
| <input type="checkbox"/> 學習輔導點名紀錄(請與輔導老師影印簽到單) | | | | | |
| 輔導項目1 | | | | | |
| <input type="checkbox"/> 校外競賽辦法及報名表(<input type="checkbox"/> 學生提供報名表, <input type="checkbox"/> 輔導老師提供報名表) | | | | | |
| <input type="checkbox"/> 依競賽規定繳交相關作品(檢附電子光碟、海報或作品照片) | | | | | |
| 輔導項目2 | | | | | |
| <input type="checkbox"/> 證照輔導報考之收據正本或准考證(<input type="checkbox"/> 學生提供佐證文件, <input type="checkbox"/> 輔導老師提供佐證文件) | | | | | |
| <input type="checkbox"/> 證照影本(通過者) | | | | | |
| 輔導項目3 | | | | | |
| <input type="checkbox"/> 生涯發展輔導紀錄影本 | | | | | |
| 輔導項目4 | | | | | |
| <input type="checkbox"/> 期中考核及期末成績單(<input type="checkbox"/> 學生提供佐證文件, <input type="checkbox"/> 輔導老師提供佐證文件) | | | | | |
| 輔導項目5-6 | | | | | |
| <input type="checkbox"/> 學期成績單 | | | | | |
| <input type="checkbox"/> 其他佐證資料：_____ | | | | | |
| 申請學生簽章： _____ | | | | | 申請學生(簽章) |
| 提醒：以下黑框範圍由高教深耕辦公室填寫，申請同學無需填寫 | | | | | |
| 四、學習輔導認證 | | | | | |
| 學習輔導共計_____小時 | | | 認證單位/承辦人簽章：_____ | | |
| 五、檢核結果 | | | | | |
| <input type="checkbox"/> 檢核通過，依公告核撥生活扶助金 | | | <input type="checkbox"/> 檢核不通過，認證不符合要點規定 | | |
| 高教深耕辦公室承辦人 | 二 級 主 管 | | 一 級 主 管 | | |
| | | | | | |

附表 3 中國科技大學「弱勢助學攜手計畫」學習輔導回饋單

| | | | | | |
|-------------------------------------|-----------------|-----------------|--|-----------------|------------------|
| 學生姓名 | | 學制系所 | <input type="checkbox"/> 四技_____系 | 學 號 | |
| 課名 / 課號 (輔導主題) | | 起訖日期 | _____年_____月_____日至 _____年_____月_____日 | | |
| 一、請寫出你對輔導內容最有印象之主題 | | | | | |
| | | | | | |
| 二、請寫出你對輔導主題的意見及想法 (300字以上) | | | | | |
| | | | | | |
| 三、輔導內容對於你學習或職涯的幫助 | | | | | |
| | | | | | |
| 四、輔導滿意度調查 | | | | | |
| 請您依參與本輔導活動後的實際認知與感受填答，以供我們參考與改進之依據。 | | | | | |
| 問題/滿意度 | 5 很滿意 | 4 滿 意 | 3 尚 可 | 2 不滿意 | 1 很不滿意 |
| 1. 你對本次輔導主題安排滿意嗎? | | | | | |
| 2. 你對本次講者(輔導者)滿意嗎? | | | | | |
| 3. 你對本次輔導內容滿意嗎? | | | | | |
| 4. 你對本次輔導覺得有助於自我未來學習嗎? | | | | | |
| 5. 你對本次輔導的受益度滿意嗎? | | | | | |
| 五、其他意見 | | | | | |
| | | | | | |