中國科技大學
China University of Technology

1+4 招生計畫

CUTe國際專修部

International Foundation Program

申請條件 / Syarat Pendaftaran

- Tanggal Penerimaan: Semester Musim Gugur, 2022
- Latar Belakang Pendidikan: Siswa internasional dengan ijazah SMA
- Persyaratan Bahasa Mandarin: Tidak perlu dasar Bahasa Mandarin

招生系所 / Program Studi

- Departemen Teknik Sipil dan Mitigasi Bahaya
- Departemen Manajemen Informasi
- Departemen Ilmu Komputer dan Teknik Informatika

特色 / Keunggulan

Pendaftaran program dan pengajuan visa TIDAK PERLU menyiapkan sertifikat TOCFL	Tahun pertama mulai pembelajaran Bahasa Mandarin Tahun ke-2 hingga ke-5 mulai pembelajaran resmi program sarjana	Siswa dapat mengajukan izin kerja paruh waktu selama menjalankan studi	China University of Technology menyediakan lingkungan belajar internasional
申請入學及申請簽證時 無須準備TOCFL證明	第1年先修華語課程 第2~5年進入正式重點產業系所就讀	學生在學期間可以 申請工作許可證進行工讀	中國科技大學 提供國際化學習環境

修業條件 / Persyaratan Studi

- Siswa wajib mengikuti pelajaran Bahasa Mandarin selama 720 jam di tahun pertama
- Siswa WAJIB lulus TOCFL Level A2 pada akhir tahun pertama untuk dapat melanjutkan ke program sarjana
  (Jika gagal, siswa akan diberhentikan dari program dan harus meninggalkan Taiwan)
- Siswa WAJIB lulus TOCFL Level B1 sebelum tahun ke-3 (tahun ke-2 program sarjana)
  (Jika gagal, siswa akan diberhentikan dari program dan harus meninggalkan Taiwan)

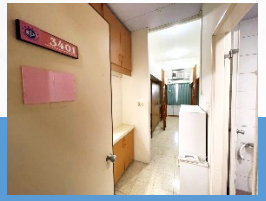

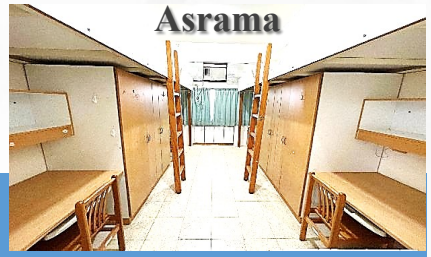

Tahun pertama pembelajaran Bahasa Mandarin，wajib lulus TOCFL Level A2

$2^{nd}year \sim 5^{th}year$

1st year → Freshman → Sophomore → Junior → Senior

Tahun ke-2 hingga ke-5 program sarjana，wajib lulus TOCFL Level B1

學雜費資訊 / Biaya Kuliah & Lain-Lain (TWD)

		Biaya Kuliah		Biaya Asrama		Asuransi Kesehatan	Resident Certificate (Izin Tinggal)	Work Permit (Izin Kerja)
		Semester pertama	Semester kedua	Semester pertama	Semester kedua			
Program Bahasa Mandarin	Tahun pertama	$ 14,800	$ 14,800	$ 14,000	$ 14,000	國泰人壽(CATHAY) ≒ $ 3,000 (6 bulan pertama) 全民健保(NHI) ≒ $ 4,956 / Semester (tinggal secara menerus setelah 6 bulan pertama)	$ 1,000 (Berlaku untuk 1 tahun)	$ 100 (Berlaku untuk 6 bulan)
Program Sarjana	Tahun ke-2	Teknik Sipil : $ 33,043 Informasi : $ 26,410 Ilmu Komputer : $ 33,043	Teknik Sipil : $ 33,043 Informasi : $ 26,410 Ilmu Komputer : $ 33,043					
	Tahun ke-3 ~ Tahun ke-5	Teknik Sipil : $ 53,043 Informasi : $ 46,410 Ilmu Komputer : $ 53,043	Teknik Sipil : $ 53,043 Informasi : $ 46,410 Ilmu Komputer : $ 53,043					

Keterangan: 1. Biaya kuliah dll. sudah termasuk biaya penggunaan komputer/internet/asuransi keselamatan/pemeriksaan kesehatan. 2. Biaya asrama tidak termasuk masa libur musim dingin/panas dan akan dikenakan biaya secara terpisah

聯絡資訊 / Informasi

International Affairs Division
China University of Technology

E-mail ：intel@cute.edu.tw
Website：http://www.cute.edu.tw/

WhatsApp：
廖奕涵老師Ms. Liao(+886-978-775-805)
邱美芬老師Ms. Chiu(+886-909-726-032)